

あそぼ

VOL. **25**
2013 AUTUMN
[秋号]

漢字わかるかな? クイズ!



ヒント
右側の文字が
なんとなく魚の特徴を
示している?

なんて読むかな?
読み方と漢字を線で結ぼう。



- | | |
|------|----|
| さば・ | ・鮭 |
| いわし・ | ・鯰 |
| ほっけ・ | ・鯖 |
| さけ・ | ・鰯 |

答えは、次の「あ・そ・ぼ」に出るよ!
前号の答えはP7を見てね。

2P 巻頭特集

「ボクらでつくる “夢のさっぽろ”」

4P 秋～冬を満喫! 楽しいイベント

6P とっげき! 児童会館 / 読むっきゃない! 本屋のオヤジのオススメ☆

7P 思いっきり! そと遊び♪ / みんなの広場

8P イベントスケジュール



西区平和児童会館のお友達



今の“さっぽろ”って... ボクらの住む街の魅力は？

四季折々のイベントがある

子どもが参加できるイベントがたくさんある

自然が豊か

空気がおいしい

街がきれい

動物が多い

食べ物おいしい

観光地がたくさんある(時計台、さとらんど、モエレ沼公園、白い恋人パーク等)

特産品がたくさんある

「食の安心」が守られている

いろいろなお店がたくさんある

水がおいしい

近くに温泉がたくさんある

プロスポーツが身近(コンサドーレ、日ハム等)

交通機関が充実している

人が優しい

昔、オリンピックを開催したことがある

「芸術の森」がある

雪が降る

夏涼しい

スポーツが盛ん

台風が少ない

たくさんの有名人の出身地である(大泉洋・タカ&トシ等)

水資源が豊富(豊平峡ダム、定山溪ダムがあるおかげ)

近郊で畑や牧場を体験できる

ボくら “夢のさ”

今、ボくらは何気なくこの
 いったいこの街は
 キミは考え
 10~20年先には、
 社会の中心に立つボ
 そんなボクたち、
 今、そして未来の夢の
 真剣に考え
 今回、討論会に参
 「ミニさっぽろ」子
 5~6年生



※「ミニさっぽろ」子どもボランティアとは？

小学3~4年生の子どもたちが仮想の街で働いて、社会の仕組みを学ぶイベント「ミニさっぽろ」。今年は10月5日(土)、6日(日)にアクセスサッポロで開催されました。子どもボランティアは、このイベントスタッフとして参加してくれた5~6年生です。



たきの森へようこそ!



札幌市滝野自然学園

休園日/年末年始(12月29日~1月3日)
 〒005-0862 札幌市南区滝野106番地
 TEL. 011-591-8780 FAX. 011-591-9401

さっぽろ青少年女性活動協会

検索

※30人以上の団体から、施設利用もできます。詳細は、直接お問い合わせください。

たきの森のようちえん



風の音、太陽の光、木のおい、カラダいっぱいわくわく体験。森のようちえんはすべての感覚をオープンにして親子で“あそびこむ”ことができる場所です。

- 時間 10:00~14:00
- 会場 滝野自然学園(現地集合・解散)
- 対象 2歳~就学前の幼児とその保護者
- 参加費 各回1組1,800円(大人1人と子ども1人)
 ※追加料金:大人1人500円、子ども1人300円
- 定員 各回20組(申込多数時抽選)

日程	プログラム	締切
11月13日(水)(日帰り)	もりづくりをしよう(間伐材で豊かな森づくり)	11月6日(水)必着
11月27日(水)(日帰り)	たきびでふっくらパン(たき火でねじりパン焼き)	11月20日(水)必着
12月11日(水)(日帰り)	あわてんぼうのクリスマス(クリスマス工作)	12月4日(水)必着
12月25日(水)(日帰り)	もうすぐおしょうがつ(お正月飾り作り)	12月18日(水)必着

夢の街“さっぽろ”

こうあってほしい未来の街って？

でつくる
“さっぽろ”

街に暮らしているけれど、
どんな街だろう？
たことある？
街をつくる側として
クたち、ワタシたち。
ワタシたちが、
街“さっぽろ”について、
てみたよ。
か加してくれたのは、
もボランティア*の
45人です。



子どもの意見を
もっと聞いて
欲しい

交通を便利に
して欲しい

「札幌ディズニーランド」が
できたら嬉しい!

犯罪のない街

星空観察が
たくさんできる街

「時計台」等の
観光資源が
もっと魅力的に
なったらいいな

食料自給率
アップ

今のままがよい
（「便利」になるより、
自然を守って欲しい）

地震予知が
できるように
なって欲しい

笑顔の
あふれる街

学力低下を防ぐため
よい学校（高校・大学）を
増やして欲しい

商業施設が
もっと充実して
欲しい

いじめのない街

夢の街のために
ボクらにできる
ことって何？

ゴミの
ポイ捨て
をしない

大気汚染の
防止に
関心を持つ

限りある
資源を
大切に
する

植樹を
する

友達と
仲良く
する

自分から
「あいさつ」を
する

地下鉄、市電を
積極的に
利用する

地元のもの
を食べる
ようにする

家族や親せきに
「電気自動車」の
よさを伝える

たきの森のがっこう



子どもたちにとって自然ががっこうであり、自然が先生。森にしか子どもたちに教
えられないこと、森でしか教えてもらうことのできないこと。森の中での自然体験
活動をとらして、自然環境への気づきや“思いやりのココロ”を育むことを大切に
して活動しています。

- 会場 滝野自然学園（札幌駅集合・解散）
- 対象 小学校1年生～6年生
- 参加費 日帰り：3,000円（片道交通費300円が別途かかります）
- 定員 小学1～3年生：20名・小学4～6年生：20名（申込多数時抽選）

日程	プログラム	締切
12月7日（土）（日帰り）	森もりモチモチ餅つき体験（石臼と杵で餅つき体験）	11月22日（金）必着

9月11日に“たきの森のようちえん”を実施しました!

今回は「よるもたのしもう」がテーマ。
夕方から夜にかけての実施です。子
どもたちも何だか特別な雰囲気ワクワク。
夕暮れ空でのお散歩の後はキャン
プファイヤー! 1つの大きな火を囲んで
歌やゲームで楽しみました。



各事業へのお申し込み方法

- 1 ホームページの申込みフォーム、またはハガキに必要事項をご記入の上、札幌市滝野自然学園あてに締切日17時必着でお申込みください。
必要事項/①参加希望事業名 ②参加者氏名（ふりがな） ③性別 ④年齢 ⑤学校名、学年 ⑥郵便番号・住所 ⑦電話番号 ⑧保護者氏名（ふりがな）
- 2 お申込み多数の場合は抽選となりますので、あらかじめご了承ください。締切日に抽選を行い、抽選結果をこちらから郵送いたします。
- 3 参加が決定された方には、参加申込用紙、持ち物、プログラム詳細などのご案内資料を郵送いたします。

秋から冬にかけて、キミの好奇心を刺激

そろそろ雪が降り始める頃。キミは窓からの雪景色を楽しむインドア派？ それとも、雪まみれになって遊びたいアウトドア派？

12! スクラブル☆シアター (こぐま座人形劇講座発表会) **有料**



1日6劇団が観られる豪華公演!

こぐま座で春から活動している初心者・経験者・中高生のための人形劇講座。全12劇団が新作人形劇を上演します。ぜひお見逃しなく☆

- 日 程 10月26日(土)、27日(日)13時開演
- 主催・会場 札幌市こども人形劇場こぐま座
- 対象 子どもから大人まで
- 参加費 1日券400円、2日通し券600円(3歳未満無料)

第42回札幌人形劇祭 **有料**



年に一度の人形劇のお祭りを楽しもう♪

道内で活動する人形劇団・グループを対象にした人形劇のコンクール形式の連続公演です。優秀な作品には、最優秀賞をはじめとした各賞が札幌市長より贈られます。

- 日 程 11月23日(土・祝)、24日(日) 各日11時~15時
- 主催・会場 札幌市こどもの劇場やまびこ座
- 対象 子どもから大人まで
- 参加費 1日券500円、2日通し券700円(3歳未満無料)

はじめてのスキーキャンプ **有料**



雪とあそぼう、スキーであそぼう!

雪国ならではのスキーを、雪とふれあうことや親しむことを通して、楽しく体験します。初めてのお子さんでも安心して参加できる活動です。

- 日 程 2014年1月11日(土)~13日(月・祝)<2泊3日>
- 主催・会場 札幌市青少年山の家
- 対象 小学1~3年生
- 参加費 12,000円
- 締切日 12月16日(月)
- 事前説明会 2014年1月5日(日) 会場:札幌市青少年山の家

定員 **40名**

冬の大冒険キャンプ **有料**



冬の自然には発見がいっぱい!

定山溪自然の村で行う、冬の宿泊型プログラムです。一面が雪で覆われた自然の中を、2泊3日で思いきり冒険します。

- 日 程 2014年1月14日(火)~16日(木)<2泊3日>
- 主催・会場 札幌市定山溪自然の村
- 対象 6~9歳
- 参加費 1人10,000円
- 締切日 12月17日(火)必着

定員 **50名**

各事業へのお申込み方法については下記施設にお問い合わせください。 ※ ■ ■ ■ ■ ■

札幌市青少年山の家

休館日/年末年始(12月29日~1月3日)
〒005-0862 札幌市南区滝野247番地
TEL.011-591-0303 FAX. 011-591-0394
E-mail / camp@sapporo-yamanoie.jp



札幌市定山溪自然の村

休業日/年末年始(12月29日~1月3日)
〒061-2301 札幌市南区定山溪
(豊平峡ダム下流国有林野)
TEL. 011-598-3100 FAX. 011-598-3104



札幌市北方自然

休園日/月曜日(祝日の場合は翌年)
年末年始(12月29日~1月3日)
〒061-2276 札幌市南区白川
TEL. 011-596-3567 FAX. 011-596-3567



敬する楽しいイベントが盛りだくさん♪

どちらのキミにも楽しんでほしいイベントだよ。

銀のしづく〜大地が謡(うた)ったものがたり〜 **無料**



アイヌ文化と北海道の自然の素晴らしさを親子で感じよう
 北海道の自然の中で生まれたアイヌのものがたりを、映像と音楽を交えた朗読や人形劇で紹介。朗読は「アイヌ神謡集」序文より、人形劇は「銀のしづくふるふる…フクロウの神さまが歌ったはなし」です。

- 日 程 12月21日(土)、22日(日) 各日11時～12時、14時～15時
 - 主催 札幌放送局、公益財団法人さっぽろ青少年女性活動協会
 - 会場 札幌市こどもの劇場やまびこ座
 - 参加費 無料
 - 締切日 12月2日(月)23時59分
- ※要事前申込、申込等詳細はNHK札幌HP「イベント情報」から

しめ縄飾り作り体験会 **有料**



新しい年は手作りのしめ縄作り!
 最近では少なくなった手作りの「しめ縄作り」で新年を迎えませんか? 藁を使った数種類のしめ縄作りが、ご家族で体験できます。

- 日 程 12月22日(日)、23日(月・祝) 各日10時～14時
- 主催・会場 札幌市青少年山の家
- 対象 親子(子どもから大人まで)
- 参加費 1組1,800円(大人1名、子ども1名)
 ※子ども1名追加につき300円、大人1名追加につき500円
- 締切日 12月6日(金)必着 ※どちらかの希望日をお選びください。

定員 10組

土曜日ワークショップ **無料**



遊びながら環境について学ぼう!
 毎月テーマが変わります。環境プラザのオリジナルプログラムで、遊びながら環境を学びましょう。

- 日 程 毎週土曜日10時～15時
- 主催・会場 札幌市環境プラザ(札幌エルプラザ公共4施設 2階)
- 対象 小学生
- 参加費 無料
- 締切日 なし。直接お越しください。

自然体験学習会「冬休み家族工作教室～自然素材編～」 **有料**



家族みんなでステキな作品をつくらう!
 自然の中をよく見てみると、さまざまな色や形のものがたくさんあります。これらを使って家族で楽しく工作しませんか?

- 日 程 2014年1月11日(土)、12日(日) 各日10時～12時
- 主催・会場 札幌市北方自然教育園
- 対象 小中学生を含む家族
- 参加費 1作品500円
- 締切日 12月17日(火)9時～ 電話で受付開始。※先着順

定員 10家族

イベント名の色が各イベントの問い合わせ先となります。

教育園

休館日 / 毎月3日
 〒011-1814番地
 TEL. 011-596-3591



札幌エルプラザ公共4施設

札幌市男女共同参画センター、札幌市消費者センター、
 札幌市市民活動サポートセンター、札幌市環境プラザ
 休館日 / 10月19日・20日(施設休館日)、年末年始
 〒060-0808 札幌市北区北8条西3丁目 札幌エルプラザ内
 TEL. 011-728-1222 FAX. 011-728-1229



札幌市こどもの劇場やまびこ座

休館日 / 毎週月曜日(祝日の場合は翌平日)
 年末年始(12月29日～1月3日)
 〒065-0027 札幌市東区北27条東15丁目
 TEL. 011-723-5911 FAX. 011-723-5934
 アクセス / 札幌市営地下鉄 東豊線「元町駅」から徒歩5分

札幌市こども人形劇場こぐま座

休館日 / 毎週月曜日(祝日の場合は翌平日)
 年末年始(12月29日～1月3日)
 〒064-0931 札幌市中央区中島公園1番1号
 TEL. 011-512-6886
 アクセス / 札幌市営地下鉄 南北線「中島公園駅」から徒歩1分

とつげき! 児童会館

今回は、厚別区の厚別南児童会館と南区の真駒内児童会館をご紹介します!

札幌市内には、104館の児童会館と79館のミニ児童会館があります。児童会館は、小中高生が自由に遊ぶことのできる施設です。ミニ児童会館は、小学校の余裕教室を利用してあり、その学校に通う1年生から6年生が利用できます。

厚別区

厚別南児童会館

厚別区厚別南1丁目15-10
TEL. 011-894-1710

南区

真駒内児童会館

南区真駒内本町3丁目4-1
TEL. 011-584-3336

このページでは「子ども記者」の取材による記事をお届けします。

子ども記者とは、

北海道新聞社の「子ども記者講座」で取材のノウハウを学んだ児童会館の子ども運営委員会のメンバーです。



「あつなん音楽隊 リンクラブ」ではミュージックベルやダンスを楽しく練習しています。写真は「なめこダンス」に挑戦中!



ブロックあそびが大人気!家や車を作って遊ぶのが楽しいよ!



開館記念事業の準備は、子ども運営委員会のメンバーが中心になって決めています。なかでも来館者みんなで決めた「まこパンダ」は自慢のキャラクターです。



まこじの楽しいところは、かたきやゲームなどでとだちと一緒にあそべるところです。

私たちが取材しました!

取材に真剣に答えてくれた良かったです。

インタビューするのがとっても緊張しました。



厚別南児童会館
写真右から/今美咲さん(5年)、米内くれあさん(5年)、早川真奈美さん(5年)
「これから会館の新聞づくりも行います。」

私たちが取材しました!

今回は私たちが、今年度30周年を迎える真駒内児童会館(愛称:まこじ)を紹介しました。



真駒内児童会館
写真右から/杉本桃子さん(5年)、松本はるなさん(6年)、赤松莉奈さん(3年)

児童会館の詳しい利用方法についてはコチラを検索! >>>

札幌市児童会館

検索

次回は、西区と東区の児童会館にとつげき!



読むっきゃない! 本屋のオヤジのオススメ★

懸命に生きる

犬たちが教えてくれる「いのち」



本屋のオヤジのおせっかい「小学生は、これを読めっ!」

低学年にオススメ!

「捨て犬・未来と子犬のマーチ」
今西乃子 著
岩崎書店(¥1,365)

障害を負って捨てられた子犬の未来。未来が3歳になる頃、飼い主さんは新しい捨て犬ひなちゃんを引き取り、その後も次々と捨て犬たちが未来の家へやってきます。未来はかつて自分を育ててくれたお兄さん犬を思い出しながら、一緒に遊び、励まし育っていきます。

怪しいけれど...

心温まる物語



本屋のオヤジのおせっかい「小学生は、これを読めっ!」

高学年にオススメ!

「下町不思議町物語」
香月日輪 作
新潮社文庫(¥452)

転校生の直之は体が小さく関西弁のせいもあって、いじめられています。母親がいなくて厳しいおばあちゃんにも、つらくあたられています。でも直之はくじけない! それは路地の向こうにある不思議な町に師匠とその仲間たちがいるから。この本は元気が出ますねえ。

ジャーナリスト・山本美香さんの

伝えたかったこと



本屋のオヤジのおせっかい「中学生は、これを読めっ!」

中高生にオススメ!

「戦争を取材する —子どもたちは何を体験したか」
山本美香 著 講談社(¥1,260)

昨年8月、シリアで取材中に殺害された山本美香さん。今、世界の戦場では何が行われているのか。どうして同じ人間が憎しみあつたり殺しあつたりするのか。なぜ戦争が起こってしまうのか。平和のためにはどうしたらいいのか。山本さんの報告を読んで、一緒に考えてみませんか。

くすみ書房 札幌市厚別区大谷地東3-3-20 キャボ大谷地(地下鉄東西線大谷地駅隣接) TEL. 011-890-0008 FAX. 011-890-0015
「注目度の高い本だけでなく、『内容がおもしろい本』を、もっと知ってもらいたい…」くすみ書房は、人気書籍だけでなく、各世代に合わせた「オススメ本」も、多数取り揃えております。

思いっきり、そと遊び♪

身近なものを使った遊びを紹介するね。
今回は、札幌市青少年山の家、指導員の村上みかおねえさんがお届けするよ。



1 森のお弁当屋さん

秋の自然には、いろいろな色や形をした木の実や葉っぱがたくさん落ちているよ。自然の素材を使ってお弁当を作ってみよう！さてどんなお弁当になるかな？



こんな遊びもできるよ…

葉っぱや木の実を紙に貼って絵にしたり、大きな葉っぱはお面にもなるんだ。



情報提供 / 札幌市青少年山の家 ※今回紹介した遊びは、「たきの森のようちえん」で実施しています。

2 どんぐり宙

どんぐりの帽子(殻斗・かくと)を使ってどんぐり宙に挑戦しよう！

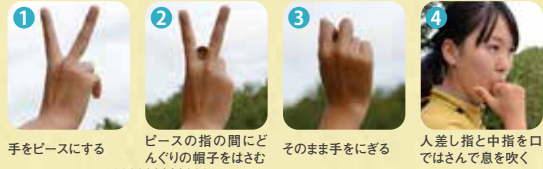

1 手をピースにする
2 ピースの指の間にどんぐりの帽子をはさむ
3 そのまま手をにぎる
4 人差し指と中指を口ではさんで息を吹く

こんな遊びもできるよ…

どんぐりに絵をかいいたらかわいい置物に早変わり。



みんなの広場

今月のテーマ「秋といえば…」

「栗ごはん」
月寒小学校3年生
ふくだあやのさん

「虫探し」
月寒小学校3年生
たかやまひろさん



「秋の動物探検隊」
美園小学校2年生 酒井結花子さん



「あきは、これできまり！」
美園小学校2年生 大江山心咲さん



「柿と侑奈 おいしいぶどう」
美園小学校2年生 堀田梓さん・山田侑奈さん



「秋といえば…」月寒小学校3年生
たかはししおんさん・うえさか ゆうなさん

おたより募集

「あ・そ・ぼ」では、みんなからのおたよりやイラスト、あそびについての質問、クイズ、などなどを募集しているよ。おたよりは、毎月お知らせするテーマのことだけでなく、「あ・そ・ぼ」で取り上げてほしいテーマのリクエスト、読んだ感想など、なんでも OK! 書いたおたよりやイラストは、お近くの児童会館・ミニ児童会館へ持ってきてね。キミたちからのメッセージ、待っているよ!! 応募締め切り / 11月19日(火)

応募方法

空いているスペースに下記必要事項をご記入の上、書いたおたよりやイラストは、児童会館・ミニ児童会館に提出してください。

- 必要事項 / ①氏名(ふりがな) ②性別 ③年齢 ④学校名・学年
⑤郵便番号・住所 ⑥電話番号 ⑦保護者氏名(ふりがな)

次号のテーマ「サンタクロースにお願い!」

次号の「あ・そ・ぼ」発行日は12月下旬です。

24号「コレ何するもの? クイズ!」の答え / 「ご飯を炊くもの」

「飯盒」は携帯用の炊飯道具。食器としても使用できる。もともと兵士が戦場に向かうときに食糧を入れて身につけていたことから「兵式飯盒」とも呼ばれているよ。外フタの中に入っている掛子(かけご)は2合の米を計量でき、本体では水加減を量ることができるように目もりがついているんだ。便利だね。



イベントスケジュール [秋号]

札幌市内で子どもと一緒に安心して参加出来るイベントをご紹介します。

見て! 聞いて! 触って!

発見

11.9(土)
12.8(日)

さっぽろアート ステージ2013

札幌のまち全体がアートでいっぱいになる1ヶ月。期間中には「演劇」「音楽」「美術」など、さまざまなパフォーマンスや展示が行われます。

- 会場 チカホ空間を中心とした、劇場やホールなど市内各所
- 参加費 入場無料
※詳しくはお問い合わせください
- 問合せ先 011-281-7117
(さっぽろアートステージ実行委員会事務局)

2014
3.16(日)
まで

サッポロさとらんど そば打ち体験

11月から第1、第3日曜日に開かれるそば打ち体験です。サッポロさとらんどで栽培したそばの粉を使用し、体験後は試食します。

- 時間 10時～12時
- 会場 さとらんどセンター
(東区丘珠町584番地2)
- 参加費 1,800円
※詳しくはお問い合わせください
- 問合せ先 011-787-0223
(さとらんどセンター)

11.10(日)

札幌市アイヌ文化交流センター 11月のまつり ～ルウェカリチュプ・イノミ～

アイヌアートプロジェクトによるアイヌ民族古式舞踊に、アイヌ料理販売コーナーの他、アイヌ文化製作やアイヌの子ども遊びを体験するコーナーもあります。

- 時間 10時～15時
- 会場 札幌市アイヌ文化交流センター
(南区小金山27)
- 参加費 無料
(アイヌ文化製作、アイヌ料理は有料)
- 問合せ先 011-596-5961

11.15(金)
まで

コトまち 夢アイデアコンテスト絵画部門 作品募集/コトニの 未来を絵にしよう!

「未来の琴似」をテーマに、将来、こんな街になったらいいなあ、という思いをA4サイズ(210×297mm)の紙に描いてください(画材自由)。

- 会場 作品展示:コンカリーニョ
(西区八軒1条西1丁目 ザ・タワープレイス1階)
- 参加費 無料
※詳しくはお問い合わせください
- 問合せ先 011-671-4111
(「土曜はコトニ」実行委員会事務局)

12.7(土)
2014.1.19(日)

北海道立近代美術館 冬のワンダー☆ ミュージアム 2014

子どもから大人まで、アートの魅力を発見するための展覧会です。同館が所蔵する作品を楽しみながら、広くゆたかな創造の世界へ誘ってくれます。

- 時間 9時30分～17時
(入場は16時30分まで)
- 会場 北海道立近代美術館
(中央区北1条西17丁目)
- 観覧料 一般600円、高大生350円、
小中生200円
※詳しくはお問い合わせください
- 問合せ先 011-644-6883

11.9(土)

札幌市豊平川さけ科学館 琴似発寒川 サケ観察会

市内で一番サケが観察しやすいと言われるポイントで、専門家の解説を聞きながらサケを観察します。事前申し込みは不要です。

- 時間 10時～12時
- 会場 琴似発寒川
- 参加費 無料
※詳しくはお問い合わせください
- 問合せ先 011-582-7555

子ども基金「さっぽろスマイルキッズ」へのご支援をお願いいたします。

8・9月にご寄付いただいた皆様 団体・個人(50音順)

- 個人 鈴木喜三夫様、谷瑛子様
- 団体 人形劇団 えりっこ様、人形劇団 ばびぶ様

子ども基金「さっぽろスマイルキッズ」
へのご支援ありがとうございます。

寄付の方法

- 銀行窓口からの振込 北海道銀行 宮の沢支店 0589165
公益財団法人さっぽろ青少年女性活動協会 理事長 岡村龍一
※お振込み後、お振込み内容についてお知らせいただきたく存じます。
- 現金による寄付 財団事務局
札幌市西区宮の沢1条1丁目1-10(ちえりあ内)



ワンコイン体験開催中!
詳しくはお問い合わせください

500 yen

スウィング89

スクール生
募集中!

◆ジュニアテニス教室

国際テニス連盟が推奨するプログラム
PLAY&STAY(プレイ アンド ステイ)を導入!
平日 16:05-17:05/17:05-18:35 日曜日
土曜日 14:50-15:50/16:25-17:25 8:30-9:30
5歳～中学3年生 ※高校生の方はお問い合わせください。

◆ジュニアバレエ教室

きれいな姿勢やリズム感 新しい目標にむかって頑張ろう!
(毎週)月曜日 16:50-18:20
低学年の部(小学校3年生まで) 高学年の部(小学校4年生～6年生)

◆ジュニアサッカー教室

レッスンテーマ～Swing's way～
サッカーを通じてからだを動かす
楽しさを感じてもらいます。
U-6 月・水 15:05-15:50 U-10 月・木 15:55-16:55
U-8 月・水 15:55-16:55 U-13 月・金 17:00-18:20

◆ジュニアゴルフ教室 目指せ! 未来のチャンピオン!

高い集中力を必要とするゴルフはみんなを心身ともに成長させます。
火・木 17:25-18:15 土・日 8:00-8:50
小学校4年生～中学校3年生



見学・体験
随時受付中

詳しくはWEBをご覧ください!! ▶ www.swing89.jp スウィング89 検索 お問い合わせ TEL.011-751-2122